

報道関係者各位

2021年11月26日
三井不動産商業マネジメント株式会社

<「RAYARD MIYASHITA PARK」CHRISTMAS2021>

「MERRY ONLY CHRISTMAS」11月26日（金）より開催！

クリスマス限定のギフトやグルメが登場するほか、豪華景品が当たる抽選会も実施！

三井不動産商業マネジメント株式会社（東京都中央区）が運営する『RAYARD MIYASHITA PARK』（東京都渋谷区）は、2021年クリスマスキャンペーン「MERRY ONLY CHRISTMAS」を11月26日（金）～12月25日（土）に開催いたします。期間中は、クリスマス限定のギフトやグルメがお楽しみいただけるほか、豪華景品やオリジナルノベルティがもらえる抽選会などを実施します。

「MERRY ONLY CHRISTMAS」特設サイト：<https://mitsui-shopping-park.com/urban/special/21-168/index.html>



－本リリースのポイント－

- ① **MERRY ONLY GIFT** | ジュエリーや冬小物など、バラエティ豊かなクリスマスギフトが登場！
繊細なジュエリーや冬小物、スケートボードからレコードプレーヤーまで、自分へのご褒美や大切な人へのプレゼントにぴったりのバラエティ豊かなクリスマス限定アイテムが登場します。
- ② **MERRY ONLY GOURMET** | 今しか味わえない、クリスマス限定メニューが登場！
カジュアルに楽しめる軽食やスイーツはもちろん、スペシャルな時間を過ごせるディナーメニューまで、今しか味わえない、とっておきのクリスマス限定メニューが登場します。
- ③ **MERRY ONLY EVENT** | 豪華賞品が当たるクリスマス抽選会とアート展示を実施！
対象店舗でお買い物もしくはお食事した方を対象に、抽選で豪華景品やオリジナルノベルティが当たる抽選会「MERRY ONLY CAMPAIGN」を実施します。また、SAI ギャラリーでは気鋭のアーティスト松岡亮さんの新作個展「暇で育つ。」を開催するほか、館内ではクリスマスビジュアルを手掛けた古塔つみさん、赤さん、mameさんのアート作品を期間限定で展示します。

<本件に関するお問い合わせ先>

MIYASHITA PARK 広報事務局（株式会社プラップジャパン内） 児島、松尾、出口
TEL：070-2161-7048（児島） MAIL：miyashita_pr@prap.co.jp

<プレスリリース画像のダウンロードサイト>

<https://prap.gigapod.jp/faeb4ba9e5da682d36bb6a356620100265a9b14dc>

※感染症拡大防止のため、政府および自治体の協力要請などにより、営業時間やキャンペーン内容に変更が生ずる場合がございます。

①MERRY ONLY GIFT | ジュエリーや冬小物など、バラエティ豊かなクリスマスギフトが登場！

「RAYARD MIYASHITA PARK」のショップにて、クリスマスならではのアイテムが登場します。繊細なジュエリーや冬小物、スケートボードからレコードプレーヤーまで、自分へのご褒美や大切な人へのプレゼントに最適なバラエティ豊かなアイテムをラインナップいたします。

<主なクリスマスアイテム（一例）>



EQUALAND

キャンドル

(大)¥6,600、(中)¥6,380、(小)¥4,180



HARIO Lampwork Factory

ピアス
¥5,280



CLOUDY

チューブバッグ
¥14,300

②MERRY ONLY GOURMET | 今しか味わえない、クリスマス限定メニューが登場！

「RAYARD MIYASHITA PARK」のショップにて、クリスマス限定メニューが登場します。カジュアルに楽しめる軽食やスイーツはもちろん、スペシャルな時間を過ごせるディナーメニューまで幅広くラインナップ。今しか味わえない、とっておきのメニューをご賞味ください。

<主なクリスマス限定メニュー（一例）>



キットカット ショコラトリー

X'mas キットワッフル ハーフサイズ
¥693



MIYASHITA CAFE

台湾カステラ スノーマンのせ
¥715



MAGURO MARKET

クリスマスフライドチキン
¥770

※掲載価格は店内価格（税込）となります。

※掲載情報は予告なく変更となる場合がございます。

※掲載メニューの販売時期は店舗によって異なる場合がございます。

■他のアイテムや限定メニューは特設サイトよりご確認くださいませ。

<https://mitsui-shopping-park.com/urban/special/21-168/index.html>

③MERRY ONLY EVENT | 豪華賞品が当たるクリスマス抽選会とアート展示を実施！

「RAYARD MIYASHITA PARK」内の対象店舗でお買い物もしくはお食事した方を対象に、抽選でショップアイテムやオリジナルグッズが当たる「MERRY ONLY CAMPAIGN」を実施します。また、SAI ギャラリーでは気鋭のアーティスト松岡亮さんの新作個展「暇で育つ。」を開催するほか、館内ではクリスマスビジュアルを手掛けた古塔つみさん、赤さん、mameさんのアート作品を期間限定で展示します。

<「MERRY ONLY CAMPAIGN」キャンペーン概要>

- 受付期間：2021年11月26日（金）～12月25日（土）
- 受付時間：12時30分～20時00分
- 受付場所：South 2F NOSE SHOP 前 クレディセゾン特設カウンター
- 賞品

ONLY HOTEL 賞（3組6名様）
sequence MIYASHITA PARK
JUNIOR SUITE ギフトチケット



ONLY BAG 賞（30名様）
THE NORTH FACE Backmagic の
ウエストポーチ「スウィープ」



ONLY CAFE 賞（60名様）
CAFÉ KITSUNÉ のタンブラー
「CAFÉ KITSUNE COFFEE TUMBLER」



ONLY HAIRCARE 賞（90名様）
DENIS ミニシャンプーセット（容量：33ml）



ONLY STICKER 賞

アーティスト描き下ろしデザインのオリジナルステッカー（60mm×60mm）いずれか1種



古塔つみ



赤



mame

■参加方法：期間中 RAYARD MIYASHITA PARK 内の対象店舗でお買い物・お食事した当日のレシート 3,000円（税込・合算可）につき1回、お一人最大2回まで抽選に参加いただけます。

お買上レシートを South2F NOSE SHOP 前クレディセゾン特設カウンターへお持ちください。

■キャンペーン対象外の店舗：ワークスタイリング、LOUIS VUITTON、GUCCI、BALENCIAGA、PRADA、or、GRIT NATION、En STUDIO、SAI

※景品がなくなり次第終了となります。

※感染症拡大防止のため、政府および自治体の協力要請などにより、営業時間やキャンペーン内容に変更が生ずる場合がございます。

<OTHER EVENT 情報>

✓ アーティスト松岡 亮による新作個展「暇で育つ。」

松岡氏の個展の中でも最大規模となる本展覧会は、およそ 15 メートルの壁面を覆う刺繍作品群から、大小のキャンバスやウッドパネルに描かれるペインティング作品まで、オール新作のアートピースで構成されます。スペースを包む多彩な色層で鑑賞することによって印象を変化させるエッセンシャルな抽象世界は、見るものすべてに寄り添うかのような優しさに満ちています。

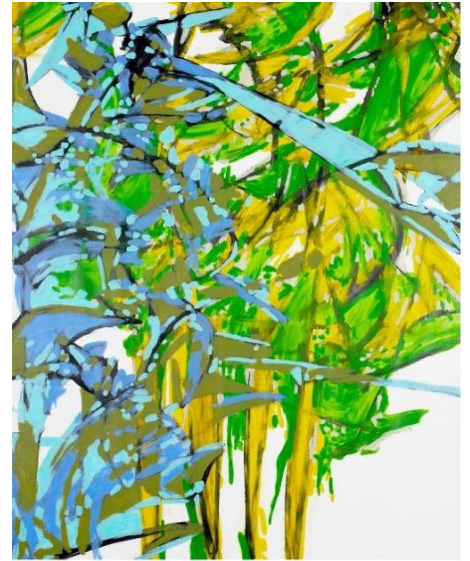

- 会期 / 2021 年 11 月 26 日 (金) ~ 12 月 26 日 (日)
- 場所 / RAYARD MIYASHITA PARK South 3F SAI
- 時間 / 11 : 00 ~ 21 : 00 (無休)

PROFILE : 松岡 亮 MATSUOKA Ryo

絵を描く。刺繍や布のコラージュ作品なども発表。何時からだったか子供の頃から描き続ける。それが生活や旅に繋がり、人に繋がり瞬間や場所に繋がり、描き続ける事に繋がる。繋がる中で絵やインスタレーション、壁画、刺繍の制作など、solo exhibition や live paint など国内外を問わず活動が続ける。

「彼は街の中の感覚や感情を見えるようにする人だ」(L' ECLAIREUR paris)

✓ 古塔つみさん、赤さん、mame さんが書き下ろしたクリスマスキャンペーンビジュアルを館内に展示

今話題のアーティスト、古塔つみさん、赤さん、mame さんがそれぞれの世界観でクリスマス表現したキービジュアルを、ポスターグラフィックとして館内に掲出します。RAYARD MIYASHITA PARK ならではの MIX & MEET なクリスマスをお楽しみください。



古塔つみ



赤



mame

【添付資料①】アーティストプロフィール

■古塔つみ

年齢・性別は非公開。2017年ごろよりSNS上で活動を開始。「あ、女子しか描けません。すてきな人しか描けません。」をキャッチコピーとし、音楽関連のネットワークやアパレルブランドとのコラボレーションを手がける。

Instagram : https://www.instagram.com/cotoh_tsumi/

Twitter : https://twitter.com/cotoh_tsumi



■赤

2018年に多摩美術大学グラフィックデザイン学科卒業。書籍、広告などを中心にイラストレーションを提供。2017年に『第17回グラフィック1_WALL』にて審査員奨励を受賞。展覧会にも多数出展している。

Instagram : https://www.instagram.com/aka_outwork/?hl=en

Twitter : https://twitter.com/aka_outwork?s=20



■mame

生活と非現実との狭間を描くイラストレーター。どこかレトロで温かいタッチで繊細な感情を描き、独特な世界観が見る人を引き込む。2018年『ロマンチックになれないふたり』（KADOKAWA）発売。2021年12月14日よりギャラリーールモンドにて個展開催。

Instagram : <https://www.instagram.com/emamemamo/?hl=en>

Twitter : <https://twitter.com/emamemamo33>



【添付資料②】「RAYARD MIYASHITA PARK」施設概要

■住所

〒150-0001

東京都渋谷区神宮前 6-20-10

■営業時間

●ショップ：11：00～21：00 ※店舗により異なります

●レストラン・フードホール：11：00～23：00 ※一部店舗は異なります

RAYARD MIYASHITA PARK は、新型コロナウイルス感染症拡大防止に向けた様々な取組みを実施しております。また、ご来館のお客様に安心してお買物・お食事をお楽しみいただくため、施設内の衛生管理には十分に配慮しております。各店舗営業時間および営業内容を一部変更して営業をする場合がございますので、ご来館の際には、施設ウェブサイトをご確認のうえ、お越しください。

■アクセス

JR、東京メトロ半蔵門線・銀座線・副都心線、東急東横線・田園都市線、京王井の頭線「渋谷」駅より徒歩 3 分
東京メトロ千代田線・副都心線「明治神宮前<原宿>」駅 7 番口より徒歩 8 分
※駅の出口は各交通機関ホームページをご覧ください。

■「RAYARD MIYASHITA PARK」公式サイト

<https://mitsui-shopping-park.com/urban/miyashita/>

■「MIYASHITA PARK」位置図



以上