

## 花粉シーズン到来に向け、「コンタック®600 プラス」「コンタック 600 ファースト®」CMを刷新 「コンタック®」新 TVCM “TV 篇” 2月11日放送開始

～Mr.コンタックが、花粉症状の出始めからひどくなっても、症状時期別を選ぶ「コンタック®」ブランドを訴求～

グラクソ・スミスクライン株式会社(本社:東京都渋谷区)は、1日2回で長く効く、鼻炎内服薬「コンタック®600 プラス」と、症状の出始めから効く「コンタック 600 ファースト®」の新 TVCM“TV 篇”を、花粉シーズンに向けて、2月11日から全国で放送開始します。

今回の新 CM では、「コンタック®」ブランドのキャラクターである Mr.コンタックの自宅リビングが登場します。Mr.コンタックが、TV のワイドショーを観ながら、街頭インタビューを受けている花粉症の人に向けて、症状に合った最適な「コンタック®」製品を選びます。花粉症状の出始めの人には「コンタック 600 ファースト®」を、そしてひどくなった人には「コンタック®600 プラス」を、と症状や時期別を選ぶ「コンタック®」ブランドをおすすめしています。

1996年のCM開始から、Mr.コンタックが登場するCMは、これで23作目。Mr.コンタックの映像は、CGではなく「コマ撮り」という、ひとコマずつ動かしながら撮影する方法で制作され、クレイアニメーションの第一人者である真賀里文子さんが担当しています。1秒30コマのクレイアニメで撮影されていますが、今回の“TV 篇”では、全部で400コマ程度で撮影されています。さらに、CM開始以来、ずっとMr.コンタックの声を担当しているタレントの笑福亭笑瓶さんの関西弁によるナレーションも、ぜひご注目下さい。



### ●1日2回で長く効く「コンタック®600プラス」「コンタック600ファースト®」製品特徴

#### 【コンタック®600 プラス】

- 速放性と徐放性の粒が混合された処方、服用後速やかに効果を発揮し、1日2回の服用で効き目が持続します。
- 塩酸ブソイドエフェドリンとリゾチーム塩酸塩で鼻づまりを緩和し、クロルフェニラミンマレイン酸塩でくしゃみや鼻みずをおさえます。また、鼻粘膜の炎症を和らげ、なみだ目、頭が重いなどの症状にも効果的です。



第②類医薬品

#### 【コンタック 600 ファースト®】

- 花粉やハウスダストなどによるくしゃみ・鼻みず・鼻づまりを、発症初期の段階からコントロールします。
- 花粉によるアレルギー症状が出始めた初期段階から服用することにより、本成分が持つ抗アレルギー、抗ヒスタミン、抗炎症の3つの働きがしっかり作用し、くしゃみ・鼻みず・鼻づまりなどの諸症状を緩和し、症状の悪化を防ぎます。



第②類医薬品

本件に関する報道関係者のお問合せ先  
株式会社プラップジャパン 荒川、越水

TEL:03-3496-2217 FAX:03-3496-2216 Mail:n-arakawa@prap.co.jp

■ CM 概要

対象製品：「コンタック®600 プラス」、「コンタック 600 ファースト®」

CM タイトル：「TV 篇」 CM15 秒



1

インタビュアー  
「花粉の季節ですね。」  
女性  
「ええ、なんかもう鼻が…」



7

Mr.コンタック  
「こりゃあ、ダメだ！」



2

女性  
「ハークション！」



8

Mr.コンタック  
「こういう人には  
600 プラス、どうぞ。」



3

Mr.コンタック  
「う～ん、この人、  
症状出始め。」



9

1日2回で長く効く



4

Mr.コンタック  
「コンタック 600 ファースト?、  
やね。」

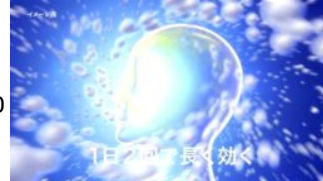

10

1日2回で長く効く

NA「1日2回で長く効く。」



5

インタビュアー  
「花粉の季…」



11

Mr.コンタック  
「ん～効つく！」



6

男性  
「ハークション！  
ハークショングション！！」

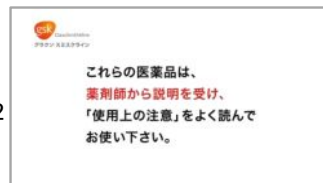

12

♪ピンポン

## <声優キャスト>

### ■ 笑福亭 笑瓶 (しょうふくてい しょうへい)

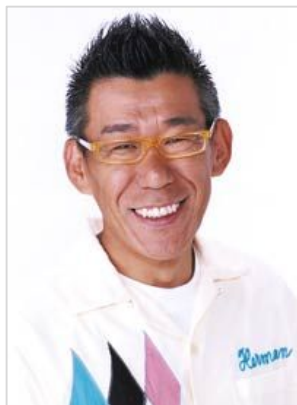

#### 【経歴】

昭和 55 年大阪芸大芸術学部文芸学科卒業後、笑福亭鶴瓶に師事し 付人としてタレント修行。

修行中に、MBS「突然ガバチョ!」「ヤングタウン土曜日」でレギュラーを得ると、関西での人気はゆるぎないものとなった。

その後、昭和62年、東京に拠点を移し、NTV「鶴ちゃんのぷつつん 5」のウィッキーさん役、CX「ものまね王座決定戦」のサリーちゃんのおしこちゃんのものまねで中・高校生の絶大な人気を得る。

現在、TBS「噂の! 東京マガジン」、YTV「大阪ほんわかテレビ」にレギュラーとして、CX「知りたがり!」に準レギュラーとして活躍中。

### ■ Mr.コンタック



#### 【プロフィール】

誕生日：1966年2月28日

スリーサイズ：B=W=H(完璧なズンドウ)

趣味：ビリヤード、オルガンの弾き語り

性格：こてこての関西人

モットー：スピーチは短く、効き目は長く。

口癖：「治った？」

在住：大阪市

将来の夢：会社社長

## <製作会社、広告代理店>

- 東北新社、電通

## <放送期間>

- 2013年2月11日～3月末

## <提供可能素材>

- 写真素材 (スチール CM 画像、メイキング画像)

※素材依頼は、プラップジャパン 荒川まで、お問い合わせ下さい。

TEL:03-3496-2217 Mail:n-arakawa@prap.co.jp

生きる喜びを、もっと Do more, feel better, live longer

グラクソ・スミスクラインは、研究に基盤を置き世界をリードする、医薬品およびヘルスケア企業であり、人々が心身ともに健康でより充実して長生きできるよう、生活の質の向上に全力を尽くすことを企業使命としています。

【鼻炎関連一般用医薬品】

製品	効能、用法・用量、使用上の注意
 <p>CONTAC 600 PLUS コンタック 600 プラス</p> <p>鼻づまり、鼻みず、くしゃみ、なみだ目、頭重</p> <p>12時間持続性</p> <p>20mg 1日2回</p> <p>コンタック®600 プラス 第②類医薬品</p>	<p>効 能：急性鼻炎、アレルギー性鼻炎又は副鼻腔炎による次の諸症状の緩和：くしゃみ、鼻みず、鼻づまり、なみだ目、のどの痛み、頭が重い</p> <p>用法・用量：成人(15歳以上) 1日2回(朝・夕)、1回2カプセルを水又はお湯と一緒に服用 7歳以上15歳未満 1日2回(朝・夕)、1回1カプセルを水又はお湯と一緒に服用 小児(7~15歳未満)に服用させる場合には、保護者の指導監督のもとに服用させて下さい。</p> <p>この医薬品は、薬剤師、登録販売者に相談のうえ、「使用上の注意」をよく読んでお使い下さい。</p>
 <p>CONTAC 600 PLUS コンタック 600 プラス 小児用</p> <p>鼻づまり、鼻みず、くしゃみ、なみだ目、頭重</p> <p>12時間持続性</p> <p>10mg 1日2回</p> <p>コンタック®600 プラス小児用 第②類医薬品</p>	<p>用法・用量：成人(15歳以上) 1日2回(朝・夕)、1回2カプセルを水又はお湯と一緒に服用 7歳以上15歳未満 1日2回(朝・夕)、1回1カプセルを水又はお湯と一緒に服用 小児(7~15歳未満)に服用させる場合には、保護者の指導監督のもとに服用させて下さい。</p> <p>この医薬品は、薬剤師、登録販売者に相談のうえ、「使用上の注意」をよく読んでお使い下さい。</p>
 <p>CONTAC 600 FIRST コンタック 600 ファースト</p> <p>症状の出始めから効いて、つらくならずに1日2回ですっきりと</p> <p>くしゃみ、鼻みず、鼻づまり、アレルギー専用</p> <p>10mg 1日2回</p> <p>コンタック 600 ファースト® 第2類医薬品</p>	<p>効 能：花粉、ハウスダスト(室内塵)などによる次のような鼻のアレルギー症状の緩和：くしゃみ、鼻みず(鼻汁過多)、鼻づまり</p> <p>用法・用量：成人(15歳以上) 1日2回(朝食後・就寝前)、1回1カプセルを水又はお湯と一緒に服用</p> <p>この医薬品は「使用上の注意」をよく読んでお使い下さい。</p>
 <p>CONTAC コンタック 鼻炎スプレー</p> <p>効き目持続</p> <p>くしゃみ、鼻みず、鼻づまり</p> <p>1日2回</p> <p>コンタック®鼻炎スプレー ＜季節性アレルギー専用＞ 第1類医薬品</p>	<p>効 能：花粉など季節性アレルギーによる次のような症状の緩和：鼻づまり、鼻みず(鼻汁過多)、くしゃみ</p> <p>用法・用量：成人(18歳以上) 1日2回(朝・夕)、1回1噴霧ずつ、左右の鼻腔内に噴霧</p> <p>1日最大4回(8噴霧)まで使用してもかまいませんが、使用間隔は3時間以上おいてください。</p> <p>※症状が改善すれば使用回数を減らしてください。症状が再び悪化した場合は、使用回数を増やしてもかまいません。</p> <p>※1年間に1ヵ月間を超えて使用しないでください。</p> <p>この医薬品は、薬剤師から説明を受け、「使用上の注意」をよく読んでお使い下さい。</p>
 <p>NEW!</p> <p>CONTAC 鼻炎 Z</p> <p>1日1回で効く</p> <p>医療用成分</p> <p>24時間持続性</p> <p>コンタック®鼻炎 Z 第1類医薬品</p>	<p>効 能：花粉、ハウスダスト(室内塵)などによる次のような鼻のアレルギー症状の緩和：くしゃみ、鼻みず、鼻づまり</p> <p>用法・用量：成人(15歳以上) 1日1回(就寝前)、1回1錠を、水又はお湯と一緒に服用</p> <p>この医薬品は、薬剤師から説明を受け、「使用上の注意」をよく読んでお使い下さい。</p>

【グラクソ・スミスクラインに関するお問い合わせ先】

グラクソ・スミスクライン株式会社 広報部 Tel: 03-5786-5030、Fax: 03-5786-5215

<http://glaxosmithkline.co.jp>